

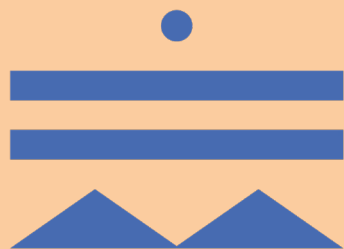

# Scuola di Ecologia Politica in Montagna

**CASA** 

SESTA EDIZIONE  
10 — 12 OTTOBRE 2025



# Scuola di Ecologia Politica in Montagna

**CASA**

SESTA EDIZIONE  
10 — 12 OTTOBRE 2025

## **VENERDÌ 10 OTTOBRE**

*Introduzione e posizionamento della Scuola:  
gli assi portanti dell'Ecologia politica e della riflessione sulle aree interne*

**Biblioteca Comunale "G. Righetti" Castiglione dei Pepoli / Via Aldo Moro, 31**

ore 14:00-15:00

Accoglienza e registrazione

ore 15:00-16:00

Saluti iniziali e girotavolo di presentazione

ore 16:00-18:00

L'ecologia politica al servizio dell'agire locale - CLAUDIO MARCIANO  
Aree interne e nuovi spazi dell'abitare - LAURA MASCINO

### **EVENTO PUBBLICO**

**Sala del Consiglio del Comune di Castiglione dei Pepoli / Piazza Marconi, 1**

ore 18:30-20:00 "ABITARE IL MONDO. VIAGGIO NELL'EVOLUZIONE DELLO SPAZIO UMANO"

Opening della mostra di fotografie di IAGO CORAZZA

*A seguire aperitivo organizzato in collaborazione con Azienda agricola Casa nel Bosco*

ore 20:30 cena

## SABATO 11 OTTOBRE

**Biblioteca Comunale "G. Righetti" Castiglione dei Pepoli / Via Aldo Moro, 31**

ore 10:00-13:00

Parliamo di **Crisi - Accesso - Spopolamento - Ambiente**

Interventi di SARAH GAINSFORTH, GIOVANNI SEMI, ANDREA STAUD

ore 13:30 pranzo

ore 15:00-17:00

Tavolo di lavoro sull'abitare con SARA ACCORSI e BENEDETTA MARANI

Introduce TOMMASO TARABUSI (Sindaco di Castiglione dei Pepoli)

### EVENTO PUBBLICO

**Parco della Rimembranza del Comune di Castiglione dei Pepoli**

ore 17:30-18:30 "ARENARIA" di Gabriele Lattanzi

Presentazione del progetto di ricerca vincitore della *call for ideas* della Scuola di Ecologia Politica in Montagna 2024 e della raccolta di racconti "Sentieri di pietra" curata da "Penna e Scalpello"

ore 19:30 cena

### EVENTO PUBBLICO

**Teatro Comunale di Castiglione dei Pepoli / Via Aldo Moro 2**

ore 21:30 "VERDE. Suoni e voci d'Appennino"

Spettacolo di e con EMILIANO CRIBARI, musiche di MUNI

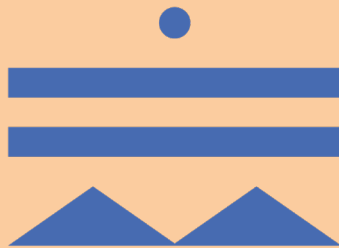

# Scuola di Ecologia Politica in Montagna

CASA 

SESTA EDIZIONE  
10 — 12 OTTOBRE 2025



# Scuola di Ecologia Politica in Montagna

**CASA** 

SESTA EDIZIONE  
10 — 12 OTTOBRE 2025

## DOMENICA 12 OTTOBRE

**Biblioteca Comunale "G. Righetti" Castiglione dei Pepoli / Via Aldo Moro, 31**

ore 10:00-12:30

Territori in movimento: fra demografie e migrazioni verticali  
Dialogo tra ANDREA MEMBRETTI e GIANLUIGI BOVINI

*ore 13:00 pranzo*

ore 14:30-17:00

Trekking didattico guidato da EMILIANO CRIBARI a partire dal libro "Soltanto d'estate. Un viaggio tra case amate, perse e dimenticate" - partenza dal bacino di Brasimone

*ore 18:00 rientro al bacino di Brasimone e Castiglione dei Pepoli*

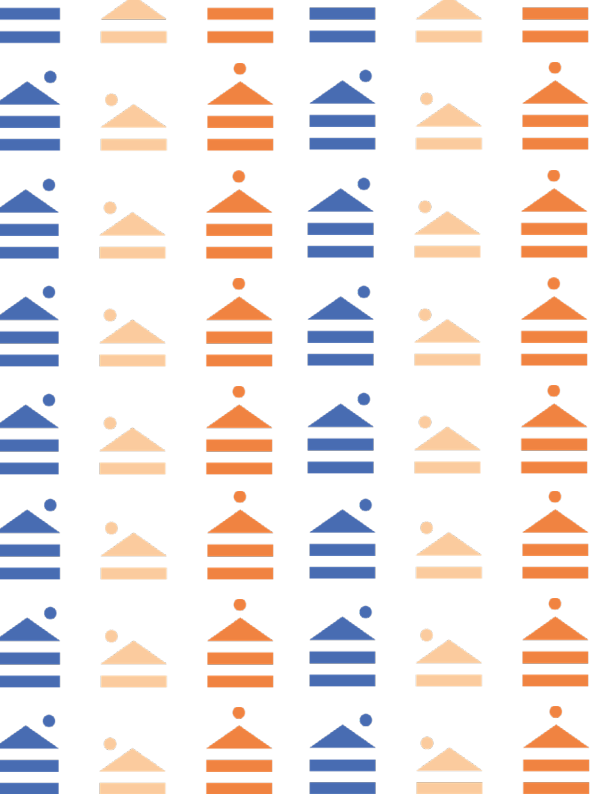

**VENERDÌ 10 OTTOBRE**

**Accoglienza e introduzione ai temi della sesta edizione della Scuola**

**CLAUDIO MARCIANO**

Ricercatore e docente in Sociologia dell'Ambiente e del Territorio presso l'Università di Genova, Dipartimento di Scienze Politiche Internazionali; collabora con il Dipartimento di Culture, Politiche e Società dell'Università di Torino. Il suo principale campo di ricerca è lo studio dei processi di innovazione sociale e politica, con particolare riferimento alla dimensione urbana.

**LAURA MASCINO**

Architetto e PhD, docente di Progettazione Urbanistica presso lo Iuav di Venezia e precedentemente presso il Politecnico di Milano. Attualmente lavora presso l'Istituzione Veneziana, dove si occupa di edilizia sociale e welfare. Sui temi della rigenerazione urbana e territoriale ha recentemente coordinato i progetti per TeraFerma – Parco agricolo del Veneziano, per DD Social a Venezia Dorsoduro e per Crocevia Piave a Mestre. Esperta di tematiche che vanno dalla sostenibilità alla riqualificazione degli spazi pubblici, ha vinto diversi concorsi nazionali e internazionali, e realizzato progetti architettonici in Italia, Gran Bretagna, Giappone. Ha partecipato come autore alla redazione del volume *Riabitare l'Italia. Le aree interne tra abbandoni e riconquiste*.

## SABATO 11 OTTOBRE

### Parliamo di **Crisi Accesso Spopolamento Ambiente**

*in aula con*

#### **SARAH GAINSFORTH**

Ricercatrice indipendente, saggista e giornalista freelance. Scrive di casa e abitare, di turismo e gentrificazione, di politiche abitative e di trasformazioni urbane. È autrice di *Airbnb città merce*, *Storie di resistenza alla gentrificazione digitale* (Derive Approdi, 2019, finalista Premio Napoli 2020); *Oltre il turismo, Esiste un turismo sostenibile?* (Eris Edizioni, 2020); *Abitare Stanca. La casa: una storia politica* (effequ 2022, Premio Giulio Angioni per la saggistica 2023); *Cameriera* (Einaudi, 2022); *L'Italia Senza casa, Politiche abitative per non morire di rendita* (Laterza, 2025). Collabora soprattutto con Internazionale e Il Manifesto. Abita e lavora a Goriano Valli, in Abruzzo.

#### **GIOVANNI SEMI**

Professore ordinario in Sociologia dell'ambiente e del territorio presso l'Università di Torino. Si occupa di mutamento culturale, urbano e sociale. Nei suoi lavori più recenti ha studiato la gentrificazione alpina, l'effetto delle piattaforme sugli affitti a breve termine e i mutamenti dello spazio pubblico. Fra le sue pubblicazioni: *Gentrification. Tutte le città come Disneyland?* (il Mulino, 2015), *Torino. Un profilo etnografico* (con Carlo Capello, Meltemi, 2018), *Casa dolce casa? Italia, un paese di proprietari* (con Marianna Filandri, Manuela Olagnero, il Mulino,

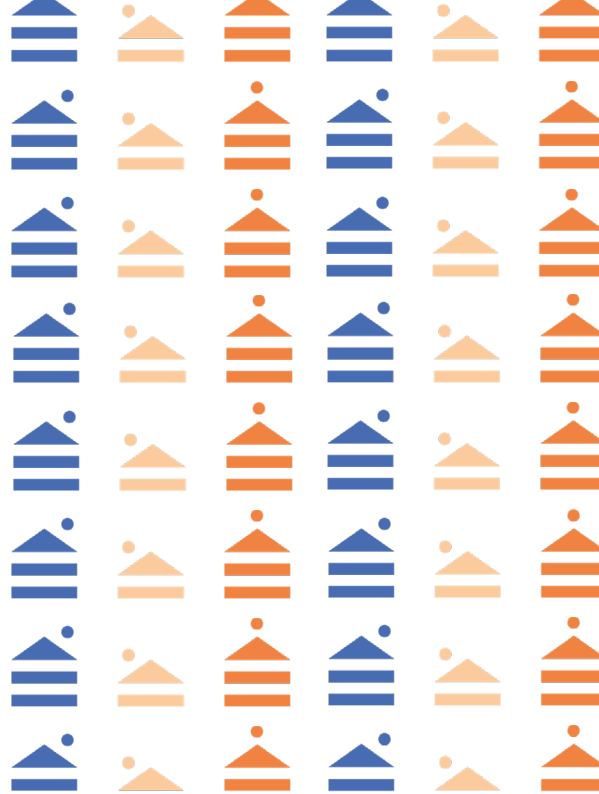



2020), *L'Osservazione partecipante. Una guida pratica* (con Magda Bolzoni, il Mulino, 2022), *Bdsg (Breve manuale per una gentrificazione carina)* (Einaudi, 2022).

#### **ANDREA STAUD**

Docente di Antropologia culturale e visuale presso la Naba, di Antropologia culturale presso IED Torino, Phd alla Universidad de Granada. Dirige per Meltemi la collana Biblioteca/ Antropologia. Tra le sue pubblicazioni: *I dannati della metropoli* (Milieu 2014), *Gli arditi del popolo* (Milieu, 2015), *Abitare illegale. Etnografia del vivere ai margini in Occidente* (Milieu, 2017), *Contro la gerarchia e il dominio* (Meltemi, 2018), *Senza confini. Ethnographic novel* (con F. Cogni, Milieu, 2018), *Le nostre braccia. Meticcianto e antropologia delle nuove schiavitù* (Milieu, 2018), *Disintegrati* (Nottetempo, 2020), *La casa vivente. Riparare gli spazi, imparare a costruire* (ADD, 2021), *Essere natura* (UTET - Dialoghi di Pistoia 2022), *Dare forme al mondo. Per un design multinaturalista* (2025). Collabora con diverse testate giornalistiche tra cui Elle Decor e Il Tascabile.

#### **Tavolo di lavoro sull'abitare**

*in aula con*

#### **SARA ACCORSI**

Bibliotecaria, nata e cresciuta a San Giovanni in Persiceto (BO), dal 2016 è impegnata in politica e dal 2021 è consigliera della Città metropolitana di Bologna, delegata dal Sindaco

al Welfare e contrasto alla povertà e alle Politiche per l'abitare. Lavora a Modena dal 2005 come bibliotecaria ecclesiastica e dal luglio 2025 ha un incarico nello staff del Gabinetto del Presidente dell'Assemblea legislativa della Regione Emilia-Romagna. Dal 1999 racconta il territorio su borgorotondo.it. Ha all'attivo varie pubblicazioni di storia locale e non, ha collaborato con il Segretariato del Ministero della Cultura per l'Emilia-Romagna.

### **BENEDETTA MARANI**

Dottoranda di ricerca (Ph.D) in Urban Planning, Design and Policy presso il Politecnico di Milano, da oltre otto anni si occupa di consulenza e ricerca applicata alle politiche urbane, con particolare riferimento ai processi di rigenerazione urbana, alle strategie di valorizzazione territoriale e agli strumenti per l'innovazione dei servizi di welfare locale. Ha collaborato a progetti di ricerca di rilievo nazionale e internazionale, svolto attività di advisory tecnica e politica presso pubbliche amministrazioni e enti privati for profit e non profit, sia individualmente sia in team multidisciplinari.

**Presentazione del progetto di ricerca ARENARIA di GABRIELE LATTANZI**, vincitore della *call for ideas* della Scuola di Ecologia Politica in Montagna 2024.



## DOMENICA 12 OTTOBRE

Parliamo di territori in movimento, fra trend demografici e migrazioni verticali

*in aula con*

### ANDREA MEMBRETTI

Sociologo e docente di Sociologia del Territorio presso l'Università di Pavia. È socio fondatore dell'associazione Riabitare l'Italia e membro dell'associazione Dislivelli. È Coordinatore Tecnico Scientifico del progetto nazionale MiClimi – Migrazioni Climatiche e Montagna in Italia, che indaga il legame tra crisi climatica, mobilità umana e territori di montagna. Curatore del volume *Migrazioni verticali. La montagna ci salverà?* (Donzelli, 2024), in cui la montagna viene letta come possibile “rifugio climatico” per chi abbandona le metropoli inquinate e sovraffollate, e come scenario fragile ma strategico per ripensare nuove forme di abitabilità ecologica.

### GIANLUIGI BOVINI

Demografo e statistico, ha ricoperto l'incarico di Capo Area Programmazione, Controlli e Statistica del Comune di Bologna, dove ha curato l'elaborazione e l'analisi di dati sui principali fenomeni demografici, socio-economici e territoriali. Ha collaborato con Auser Emilia-Romagna sui temi dell'invecchiamento attivo, con ASviS sull'Agenda ONU 2030 e con il Forum Disuguaglianze Diversità per la riduzione delle disuguaglianze nei territori. Dal 2024 è socio dell'associazione Riabitare L'Italia. Co-autore con Franco Chiarini del libro “Sette montagne,





otto colline e una pianura. Riabitare i territori fragili emiliani e romagnoli è possibile?” (Pendragon, 2025), tramite lo studio approfondito sulla fragilità demografica di 118 comuni montani, collinari e di pianura dell’Emilia-Romagna ha documentato processi di spopolamento, squilibri generazionali e impoverimento infrastrutturale che mettono a rischio la sostenibilità dei sistemi territoriali e del welfare locale. Il lavoro si propone come base conoscitiva per la definizione di nuove strategie di riequilibrio e ripopolamento delle aree interne.

*e in cammino con*

#### **EMILIANO CRIBARI**

Poeta, fotografo, regista e guida ambientale escursionistica. Autore di libri e dal 2019 organizzatore di “camminate letterarie” nei boschi dell’Appennino, dove unisce la sua passione per la natura, le passeggiate lente e la scrittura. Nelle sue camminate, così come nei suoi libri racconta di grandi poeti e scrittori, di paesi e luoghi che si stanno spopolando, di comunità e piccoli atti di ordinario (e straordinario) coraggio. Ha pubblicato numerosi libri, tra cui il più recente *Soltanto d'estate. Un viaggio tra case amate, perse e dimenticate* (Bottega Errante Edizioni, 2025).

Un progetto:

ARTI  COLTURE bottegabologna BOSCHILLA

Con il patrocinio di:



Con il contributo di:



Partner:

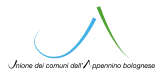

COMUNE DI  
CASTIGLIONE  
DEI PEPOLI

In collaborazione con:





# Scuola di Ecologia Politica in Montagna

**CASA** 

SESTA EDIZIONE  
10 — 12 OTTOBRE 2025

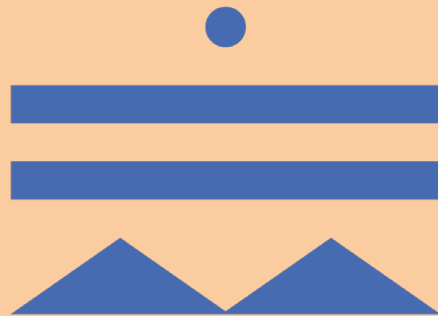

# Scuola di Ecologia Politica in Montagna

**CASA** 

SESTA EDIZIONE  
10 — 12 OTTOBRE 2025

## VENERDÌ 10 OTTOBRE

*Introduzione e posizionamento della Scuola: gli assi portanti dell'Ecologia politica e della riflessione sulle aree interne*

**Biblioteca "G. Righetti" di Castiglione dei Pepoli / Via Aldo Moro, 31**

ore 14:00-15:00

Accoglienza e registrazione

ore 15:00-16:00

Saluti iniziali e girotavolo di presentazione

ore 16:00-18:00

L'ecologia politica al servizio dell'agire locale - CLAUDIO MARCIANO  
Aree interne e nuovi spazi dell'abitare - LAURA MASCINO

### EVENTO PUBBLICO

**Sala del Consiglio del Comune di Castiglione dei Pepoli / Pz Marconi, 1**

ore 18:30-20:00 "Abitare il mondo. Viaggio nell'evoluzione dello spazio umano"

Opening della mostra fotografica di IAGO CORAZZA

*A seguire aperitivo in collaborazione con Azienda agricola Casa del Bosco*

ore 20:30 cena

## SABATO 11 OTTOBRE

**Biblioteca "G. Righetti" di Castiglione dei Pepoli / Via Aldo Moro, 31**

ore 10:00-13:00

Tavola rotonda Crisi - Accesso - Spopolamento - Ambiente

Interventi di SARAH GAINSFORTH, GIOVANNI SEMI, ANDREA STAID

ore 13:30 pranzo

ore 15:00-17:00

Tavolo di lavoro sull'abitare con SARA ACCORSI e BENEDETTA MARANI

Introduce TOMMASO TARABUSI (Sindaco di Castiglione dei Pepoli)

### EVENTO PUBBLICO

**Parco della Rimembranza di Castiglione dei Pepoli**

ore 17:30-18:30 "ARENARIA" di Gabriele Lattanzi

Presentazione del progetto di ricerca vincitore della *call for ideas* della Scuola di Ecologia Politica in Montagna 2024 e della raccolta di racconti "Sentieri di pietra" del collettivo "Penna e scalpello"

ore 19:30 cena

### EVENTO PUBBLICO

**Teatro Comunale di Castiglione dei Pepoli / Via Aldo Moro, 2**

ore 21:30 "VERDE. Suoni e voci d'Appennino"

Spettacolo di e con EMILIANO CRIBARI, musiche di MUNI

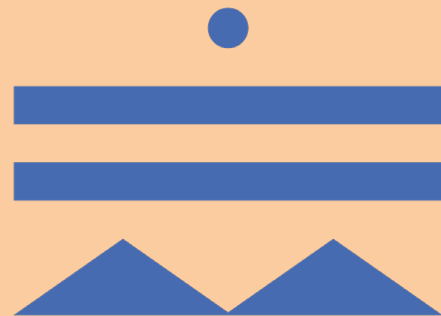

# Scuola di Ecologia Politica in Montagna

**CASA** 

SESTA EDIZIONE  
**10 — 12 OTTOBRE 2025**



# Scuola di Ecologia Politica in Montagna

**CASA** 

SESTA EDIZIONE  
10 — 12 OTTOBRE 2025

## DOMENICA 12 OTTOBRE

**Biblioteca "G. Righetti" di Castiglione dei Pepoli / Via Aldo Moro, 31**

*ore 10:00-12:30*

Territori in movimento: fra demografie e migrazioni verticali  
Dialogo tra ANDREA MEMBRETTI e GIANLUIGI BOVINI

*ore 13:00 pranzo*

*ore 14:30-17:00*

Trekking didattico guidato da EMILIANO CRIBARI a partire dal libro "Soltanto d'estate. Un viaggio tra case amate, perse e dimenticate" - partenza dal bacino di Brasimone (transfer in navetta fino a Stagno)

*ore 18:00 rientro al bacino di Brasimone e Castiglione dei Pepoli*



## VENERDÌ 10 OTTOBRE

### **CLAUDIO MARCIANO**

Ricercatore e docente in Sociologia dell'Ambiente e del Territorio presso l'Università di Genova, Dipartimento di Scienze Politiche Internazionali; collabora con il Dipartimento di Culture, Politiche e Società dell'Università di Torino. Il suo principale campo di ricerca è lo studio dei processi di innovazione sociale e politica, con particolare riferimento alla dimensione urbana.

### **LAURA MASCINO**

Architetto e PhD, docente di Progettazione Urbanistica presso lo Iuav di Venezia e precedentemente presso il Politecnico di Milano. Attualmente lavora presso l'Istituzione Veneziana, dove si occupa di edilizia sociale e welfare. Sui temi della rigenerazione urbana e territoriale ha recentemente coordinato i progetti per *TeraFerma* – Parco agricolo del Veneziano, per DD Social a Venezia Dorsoduro e per Crocevia Piave a Mestre. Esperta di tematiche che vanno dalla sostenibilità alla riqualificazione degli spazi pubblici, ha vinto diversi concorsi nazionali e internazionali, e realizzato progetti architettonici in Italia, Gran Bretagna, Giappone. Ha partecipato come autore alla redazione del volume *Riabitare l'Italia. Le aree interne tra abbandoni e riconquiste*.



## SABATO 11 OTTOBRE

### **SARAH GAINSFORTH**

Ricercatrice indipendente, saggista e giornalista freelance. Scrive di casa e abitare, di turismo e gentrificazione, di politiche abitative e di trasformazioni urbane. È autrice di *Airbnb città merce*, *Storie di resistenza alla gentrificazione digitale* (Derive Approdi, 2019, finalista Premio Napoli 2020); *Oltre il turismo, Esiste un turismo sostenibile?* (Eris Edizioni, 2020); *Abitare Stanca. La casa: una storia politica* (effequ 2022, Premio Giulio Angioni per la saggistica 2023); *Cameriera* (Einaudi, 2022); *L'Italia Senza casa, Politiche abitative per non morire di rendita* (Laterza, 2025). Collabora soprattutto con Internazionale e Il Manifesto. Abita e lavora a Goriano Valli, in Abruzzo.

### **GIOVANNI SEMI**

Professore ordinario in Sociologia dell'ambiente e del territorio presso l'Università di Torino. Si occupa di mutamento culturale, urbano e sociale. Nei suoi lavori più recenti ha studiato la gentrificazione alpina, l'effetto delle piattaforme sugli affitti a breve termine e i mutamenti dello spazio pubblico. Fra le sue pubblicazioni: *Gentrification. Tutte le città come Disneyland?* (il Mulino, 2015), *Torino. Un profilo etnografico* (con Carlo Capello, Meltemi, 2018), *Casa dolce casa? Italia, un paese di proprietari* (con Marianna Filandri, Manuela Olagnero, il Mulino, 2020), *L'Osservazione partecipante. Una guida pratica* (con Magda Bolzoni, il Mulino, 2022), *Bdsg (Breve manuale per una gentrificazione carina)* (Einaudi, 2022).

### **ANDREA STAUD**

Docente di Antropologia culturale e visuale presso la Naba, di Antropologia culturale presso IED Torino, Phd alla Universidad de



Granada. Dirige per Meltemi la collana Biblioteca/Antropologia. Tra le sue pubblicazioni: *I dannati della metropoli* (Milieu 2014), *Gli arditi del popolo* (Milieu, 2015), *Abitare illegale. Etnografia del vivere ai margini in Occidente* (Milieu, 2017), *Contro la gerarchia e il dominio* (Meltemi, 2018), *Senza confini. Ethnographic novel* (con F. Cogni, Milieu, 2018), *Le nostre braccia. Meticciano e antropologia delle nuove schiavitù* (Milieu, 2018), *Disintegrati* (Nottetempo, 2020), *La casa vivente. Riparare gli spazi, imparare a costruire* (ADD, 2021), *Essere natura* (UTET - Dialoghi di Pistoia 2022), *Dare forme al mondo. Per un design multinaturalista* (2025). Collabora con diverse testate giornalistiche tra cui Elle Decor e Il Tascabile.

### **SARA ACCORSI**

Bibliotecaria, nata e cresciuta a San Giovanni in Persiceto (BO), dal 2016 è impegnata in politica e dal 2021 è consigliera della Città metropolitana di Bologna, delegata dal Sindaco al Welfare e contrasto alla povertà e alle Politiche per l'abitare. Lavora a Modena dal 2005 come bibliotecaria ecclesiastica e dal luglio 2025 ha un incarico nello staff del Gabinetto del Presidente dell'Assemblea legislativa della Regione Emilia-Romagna. Dal 1999 racconta il territorio su [borgorotondo.it](http://borgorotondo.it). Ha all'attivo varie pubblicazioni di storia locale e non, ha collaborato con il Segretariato del Ministero della Cultura per l'Emilia-Romagna.

### **BENEDETTA MARANI**

Dottoressa di ricerca (Ph.D) in Urban Planning, Design and Policy presso il Politecnico di Milano, da oltre otto anni si occupa di consulenza e ricerca applicata alle politiche urbane, con particolare riferimento ai processi di rigenerazione urbana, alle strategie di valorizzazione territoriale e agli strumenti per l'innovazione dei servizi di welfare locale. Ha collaborato a progetti di ricerca di rilievo nazionale e internazionale, svolto attività di advisory tecnica e politica presso pubbliche amministrazioni e enti privati for profit e non profit, sia individualmente sia in team multidisciplinari.



## DOMENICA 12 OTTOBRE

### **ANDREA MEMBRETTI**

Sociologo e docente di Sociologia del Territorio presso l'Università di Pavia. È socio fondatore dell'associazione Riabitare l'Italia e membro dell'associazione Dislivelli. È Coordinatore Tecnico Scientifico del progetto nazionale MiClimi – Migrazioni Climatiche e Montagna in Italia, che indaga il legame tra crisi climatica, mobilità umana e territori di montagna. Curatore del volume *Migrazioni verticali. La montagna ci salverà?* (Donzelli, 2024), in cui la montagna viene letta come possibile "rifugio climatico" per chi abbandona le metropoli inquinate e sovraffollate, e come scenario fragile ma strategico per ripensare nuove forme di abitabilità ecologica.

### **GIANLUIGI BOVINI**

Demografo e statistico, ha ricoperto l'incarico di Capo Area Programmazione, Controlli e Statistica del Comune di Bologna, dove ha curato l'elaborazione e l'analisi di dati sui principali fenomeni demografici, socio-economici e territoriali. Ha collaborato con Auser Emilia-Romagna sui temi dell'invecchiamento attivo, con ASviS sull'Agenda ONU 2030 e con il Forum Disuguaglianze Diversità per la riduzione delle disuguaglianze nei territori. Dal 2024 è socio dell'associazione Riabitare l'Italia. Co-autore con Franco Chiarini del libro "Sette montagne, otto colline e una pianura. Riabitare i territori fragili emiliani e romagnoli è possibile?" (Pendragon, 2025), tramite lo studio approfondito sulla fragilità demografica di 118 comuni montani, collinari e di pianura dell'Emilia-Romagna ha documentato processi di spopolamento, squilibri generazionali e impoverimento infrastrutturale che mettono a rischio la sostenibilità dei sistemi territoriali e del welfare locale. Il lavoro si propone come base conoscitiva per la definizione di nuove strategie di riequilibrio e ripopolamento delle aree interne.



## **EMILIANO CRIBARI**

Poeta, fotografo, regista e guida ambientale escursionistica. Autore di libri e dal 2019 organizzatore di “camminate letterarie” nei boschi dell’Appennino, dove unisce la sua passione per la natura, le passeggiate lente e la scrittura. Nelle sue camminate, così come nei suoi libri racconta di grandi poeti e scrittori, di paesi e luoghi che si stanno spopolando, di comunità e piccoli atti di ordinario (e straordinario) coraggio. Ha pubblicato numerosi libri, tra cui il più recente *Soltanto d’estate. Un viaggio tra case amate, perse e dimenticate* (Bottega Errante Edizioni, 2025).

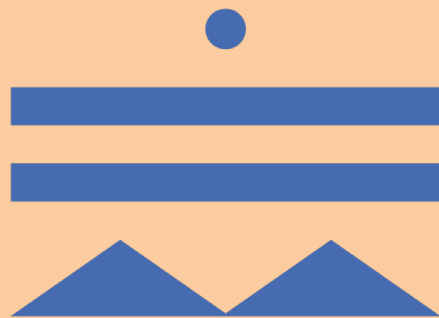

# Scuola di Ecologia Politica in Montagna

**CASA** 

SESTA EDIZIONE  
10 — 12 OTTOBRE 2025

Un progetto:

ARTI  COLTURE **bottegabologna** BOSCHILLA

Con il patrocinio di:



Con il contributo di:



Partner:

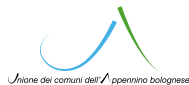

In collaborazione con:

